



**MOVIMIENTO
APOSTÓLICO
“CRISTO REY”**

**DESCUBRIDORES DEL REINO II
PREADOLESCENTES-ADOLESCENTES**

Haz que el lema CRISTO REINA

sea para ti un saludo

y un estilo de vida

en el que Jesucristo

esté siempre presente.

Su Reino impulsa a vivir,

¡Descúbrela!

D. José Gras y Granollers, sacerdote y periodista, ya desde 1866, hizo una llamada a los cristianos, fundando la Academia y Corte de Cristo, con el fin de restaurar la Soberanía social de Jesucristo, haciéndolo reinar y aceptar como Rey de toda la Historia.

Hoy, el Instituto de las Hijas de Cristo Rey, fundado por el mismo D. José Gras, quiere dar vida, desde la espiritualidad de su Fundador, a un Movimiento Apostólico adecuado a las exigencias actuales del mundo y de la Iglesia.

Este Movimiento Apostólico “Cristo Rey” (M.A.R.) ofrece la posibilidad de una formación integral que lleve a un crecimiento en la fe y a un compromiso apostólico.

Sus miembros reconocen a Cristo como centro de sus vidas, y descubren los signos y valores del Reino, presentes en el mundo de hoy, trabajando para que la sociedad sea transformada.

Junto al Instituto religioso “Hijas de Cristo Rey”, forman una gran familia que, como D. José Gras soñaba, quiere hacer vida el lema “Cristo reina”.

¿QUIÉNES LO FORMAMOS?

El Movimiento M.A.R. lo formamos niños, adolescentes, jóvenes y adultos, que vamos aceptando voluntariamente los fines y compromisos propios según las exigencias de cada nivel.

Las Etapas del recorrido son las siguientes:

- “Amigos del Reino”
- “Descubridores del Reino”
- “Constructores del Reino”
- “Comunidades del Reino”

Los Amigos del Reino lo forman niños a partir de la Primera Comunión. Se considera Etapa de iniciación y dura hasta los doce años.

La Etapa de Descubridores del Reino está estructurada en dos niveles distintos, según la edad y las exigencias en el compromiso. El primer nivel está constituido por los que acceden desde los Amigos del Reino, y lo integran chicas y chicos desde los doce a los catorce años. En estos años se comienza un camino de descubrimiento más profundo de la espiritualidad y exigencias del M.A.R.; se desarrolla progresivamente la vida de fe y se inicia un compromiso apostólico adecuado a la edad.

El segundo nivel comienza a los catorce años y dura hasta los dieciséis. En él se debe llegar a una profundización en la espiritualidad del Movimiento, a una personalización de la fe y a un compromiso de apostolado y testimonio.

Los Constructores del Reino lo forman grupos de jóvenes de dieciséis a veintiún años, que optan por hacer un Proyecto personal de

vida, según los valores del Reino y se comprometen a un apostolado más directo.

Desde los veintiún años se consideran pertenecientes al grupo de adultos, como Comunidades del Reino, con una vinculación definitiva al Movimiento. Una vez terminada cada Etapa, en una celebración, los miembros del Movimiento harán sus compromisos y se les entregará como símbolos: la insignia, el manual y la pañoleta de la Etapa que les corresponde.

Los colores distintivos de Etapa son:

Amigos del Reino	Amarillo
Descubridores del Reino I	Naranja
Descubridores del Reino II	Rojo
Constructores del Reino	Verde
Comunidades del Reino	Azul

¿QUIÉNES SOMOS?

Los Descubridores del Reino, del nivel II, somos un grupo cristiano de adolescentes, que

PRETENDEMOS:

*DESCUBRIR A JESÚS DE NAZARET,
RECONOCERLO, ACEPTARLO, PROCLAMARLO
COMO REY DE NUESTRA VIDA Y DE LA HISTORIA,
COMPROMETIÉndonos A CREAR UN MUNDO
NUEVO, SEGÚN LOS VALORES DEL REINO.*

PARA ELLO QUEREMOS:

- *Aceptar* nuestras posibilidades y valores en relación con los demás.
- *Identificarnos* con Jesús como “Modelo” de vida: pensar, amar y actuar como Él.
- *Adorar* a Dios en todas sus presencias y a Cristo en la Eucaristía, como verdadero Rey.
- *Construir* el Reino de Amor, *siendo justo y trabajando por la justicia*.
- *Vivir* comunitariamente el encuentro con Jesús en la Eucaristía y en los demás Sacramentos.
- *Ser apóstol*: vivir como Jesús y anunciar a Jesús.
- *Escuchar a Jesús* y convertir la vida. *Aceptar* a todos porque son reflejos del amor de Dios. *Restaurar* el Reino de Cristo en mi entorno. *Reparar* la indiferencia del hombre, adorando a Jesús Rey.
- *Reconocer y Amar* a María como la mujer que acepta a Cristo en su vida.

¿CUÁL ES NUESTRA ESPIRITUALIDAD?

La Espiritualidad, inspirada en el Carisma del Padre Gras, tiene un profundo sentido eclesial y está marcada por el fuerte cristocentrismo que a él le caracterizó.

CRISTO REY: CENTRO Y NÚCLEO DE LA VIDA

El Movimiento tiende a que sus miembros:

- Hagan una progresiva experiencia de Dios, presente en la vida y en la historia del hombre.
- Alcancen una adhesión y amor a Cristo Rey, que les lleve a ponerlo como centro de la vida, haciéndolo reinar sobre pensamientos, palabras, obras y afectos, de forma que la vida se ordene a partir de una decisión existencial por Cristo y su Reino, que lleve a una forma nueva de situarse frente a la Creación y a los hombres.
- Rompan posturas individualistas y lleguen a un compromiso de vida solidaria con todos los hombres, trabajando para que Cristo reine en individuos, familia y sociedad, transformando el mundo en que viven, según los valores del Reino.

Esta espiritualidad se debe expresar en tres actitudes fundamentales:

- **Adoración**
 - **Reparación**
 - **Evangelización**
-
- **Actitud de adoración:**
 - ✓ A Dios en todas sus presencias.
 - ✓ A Jesucristo como verdadero Rey.
 - **Actitud de reparación:**
 - ✓ Con una actitud permanente de conversión.
 - ✓ Un compromiso por restaurar la imagen deteriorada de Cristo en el hombre.
 - ✓ La adoración de Jesucristo en la Eucaristía, para reparar la indiferencia y falta de amor de los hombres.
 - **Actitud evangelizadora:**
 - ✓ Exigencia de un fuerte dinamismo apostólico, que lleve consigo un testimonio de vida cristiana:
 - En la familia
 - En el trabajo y en la sociedad.

En la espiritualidad del Movimiento, María, Madre Inmaculada y Reina, tiene un puesto importante, como camino hacia la recapitulación de todo en Cristo. Ella, como primera adoradora y como proclamadora del Reino, es modelo de vida e impulso para la interiorización y el compromiso.

Como hijos de la Iglesia, los miembros del Movimiento la aceptan como misterio divino y humano, la aman y se sienten corresponsables de su Misión.

El lema **CRISTO REINA** sintetiza toda esta espiritualidad, porque es:

- Una profesión de fe personal en Jesucristo Rey,
- Una proclamación de su Soberanía,
- Una expresión de amor y fidelidad a Cristo,
- Un compromiso de vida y misión.

*ESTAMOS LLAMADOS
A REALIZAR
UN PROYECTO DE VIDA
EN LA IGLESIA
SEGÚN LAS EXIGENCIAS
DEL REINO DE CRISTO*

*CRISTO, REY Y SEÑOR DE NUESTRA VIDA, NOS
LLAMA A VIVIR COMO APÓSTOLES DE SU REINO*

POR ESO NOS COMPROMETEMOS A:

- *Reconocer* nuestros propios valores y ser capaces de confrontarlos y enriquecerlos con los valores del grupo.
- *Asumir* la sexualidad como una dimensión de la persona y vivirla con sentido cristiano mostrándonos coherentes en nuestros comportamientos.
- *Leer diariamente* el Evangelio y buscar espacios de silencio para la oración.
- *Profundizar* en Jesús como el Señor y Rey de la vida.
- *Participar* semanalmente en la celebración de la Eucaristía y frecuentar el Sacramento de la Reconciliación.
- *Responsabilizarnos* en acciones concretas de compromiso, para así hacer presente el Reino de Dios.
- *Adorar* mensualmente a Cristo en la Eucaristía.
- *Vivir* el grupo como una experiencia de comunidad cristiana.
- *Sentirnos* orgullosos de ser miembros de la Iglesia.
- *Acudir con frecuencia* a María y participar activamente en sus celebraciones.
- *Profundizar* en la persona de D. José Gras e identificarnos con sus actitudes de Apóstol incansable del Reino de Cristo.

¿CÓMO NOS FORMAMOS?

Los miembros del Movimiento vivimos en un proceso constante de maduración, que nos lleve a la plenitud de nuestro ser como cristianos. Para ello, seguimos un Itinerario formativo, que nos garantiza un crecimiento gradual en la fe y la identificación con el carisma del M.A.R.

Todos los miembros, además de vivir su compromiso de formación en el grupo, han de ser responsables de su auto-formación, utilizando para ello todos los medios a su alcance.

El Itinerario formativo tiene en cuenta los siguientes aspectos:

- Las características de las personas en formación,
- Las necesidades del entorno y el mundo actual,
- La Palabra de Dios,
- Las orientaciones de la Iglesia,
- La espiritualidad de D. José sacada de sus escritos.

La formación supone tres aspectos fundamentales:

- Oración y celebración,
- Grupos de reflexión, estudio y compromiso,
- Acción apostólica.

NUESTROS MEDIOS DE FORMACIÓN Y CRECIMIENTO COMO GRUPO SON:

- Reuniones semanales de grupos
- Encuentros
- Convivencias trimestrales a nivel Local o de Zona
- Encuentros anuales a nivel de Zona o Nacional
- Encuentros Internacionales
- Actividades en tiempo de vacaciones
- Retiros y Ejercicios Espirituales
- Actividades sistemáticas de compromiso apostólico: Catequesis, voluntariado, propaganda...

Son responsables de la formación de los miembros del M.A.R. los Animadores de grupo, que, orientados y guiados por la Asesora, y según la programación del Itinerario formativo propio de cada Etapa, ofrecen la posibilidad de un seguimiento y acompañamiento personal y de grupo.

Para el ejercicio de esta función deberán tener una formación específica y estar especialmente identificados y comprometidos con el Movimiento Apostólico “Cristo Rey”.

ADMISIÓN Y PERMANENCIA EN EL M.A.R.

ADMISIÓN

Puede ser miembro del M.A.R. cualquier cristiano con capacidad de reflexión, compromiso y deseo de asimilar el espíritu del Movimiento.

Pasa a formar parte del M.A.R. quien, tras un período breve de iniciación, pide incorporarse a la Etapa adecuada a su edad.

Dicha petición se hará a la Asesora Local y deberá contener los compromisos de la Etapa.

Cada incorporación se hará en una celebración, en torno a la Fiesta de Cristo Rey u otra Fiesta conmemorativa de D. José Gras; en ella se entregarán la insignia, el manual y la pañoleta correspondiente. En ella cada miembro manifestará, mediante una oración, su deseo de seguir caminando en la búsqueda, vivencia y construcción del Reino de Cristo.

PERMANENCIA

El paso de una Etapa a otra y la permanencia en el M.A.R. van unidos a la fidelidad a los compromisos hechos y a los objetivos alcanzados.

Se puede dejar de pertenecer al Movimiento en el momento que cada persona así lo desee y manifieste. O, cuando a juicio de la Asesora y oído el parecer de la Animadora, se crea que tal miembro no cumple con las condiciones indicadas.

VINCULACIÓN DEL M.A.R. AL INSTITUTO H.C.R.

El Movimiento Apostólico “Cristo Rey” está vinculado al Instituto “Hijas de Cristo Rey” asumiendo la última responsabilidad la Superiora General, la cual delega sus funciones en una Hermana de la que depende la Dirección General del M.A.R. y lleva a cabo la labor de asesoramiento del mismo.

Reciben el nombre de Asesoras del M.A.R. las Religiosas Hijas de Cristo Rey que tienen como misión animar la vida y acción apostólica del M.A.R. y garantizar la presencia del espíritu apostólico de J. Gras en sus distintas Etapas.

FINANCIACIÓN

Los ingresos del M.A.R. se obtienen mediante:

- Las cuotas de sus miembros según sus posibilidades.
- Aportaciones de donantes.
- Subvenciones.
- Actividades que se promuevan o se organicen para tal fin.

Los bienes son administrados por el Tesorero, siendo el Consejo local el último responsable del destino que se le dé a los fondos de cada grupo, de acuerdo con un Presupuesto que contemple:

- Las necesidades de los grupos,
- La comunicación de bienes dentro del M.A.R.,
- Las necesidades de la Iglesia y los más necesitados.

ORGANIZACIÓN DEL MOVIMIENTO

El Movimiento Apostólico “Cristo Rey” es fruto de una convergencia de grupos que se enriquecen viviendo una misma espiritualidad, con espíritu de familia sencillo, acogedor, alegre y comprometido.

Como cualquier grupo necesita una estructura interna y una Coordinación General, de Zona y Local.

Al ser una Asociación de ámbito universal, su unificación internacional se establece mediante la vinculación al Instituto de Hijas de Cristo Rey, en la persona de su Superiora General. A niveles nacionales, de Zonas y Locales, el Movimiento contempla Órganos de Gobierno colegiados y personales.

Los Órganos colegiados de Gobierno son dos:

- ~ Las Asambleas
- ~ Los Consejos

Los Órganos personales de Gobierno son:

- ~ Delegado/a
- ~ Vicedelegado/a
- ~ Secretario/a
- ~ Tesorero/a

Todos ellos elegidos en Asamblea por un período de tres años.

ORGANIZACIÓN

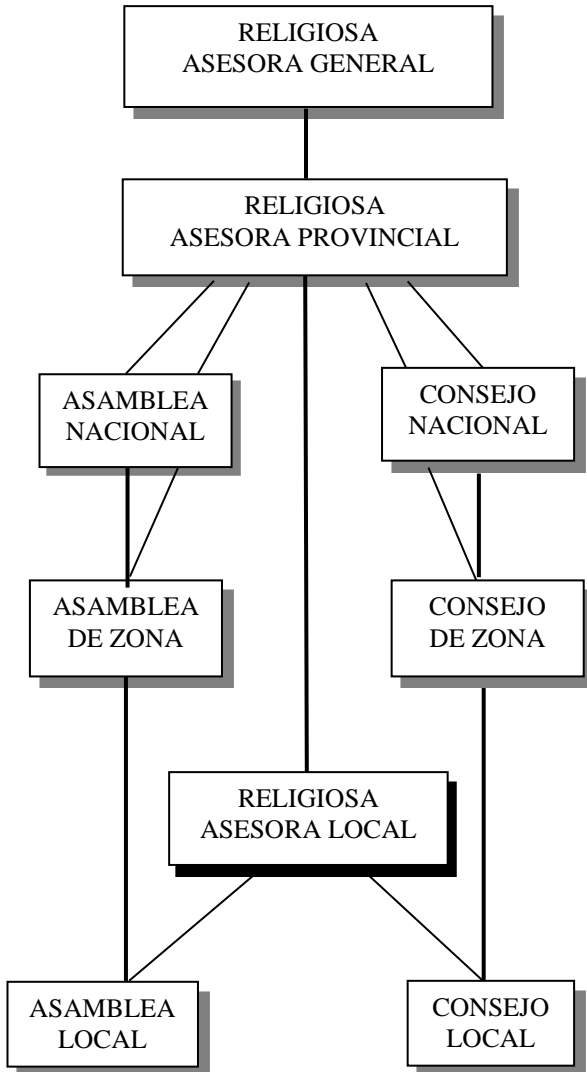

COMPROMISO

*Jesús, mi Rey y Señor,
sintiendo en mí tu llamado personal
a ser miembro vivo en la Iglesia
y “Constructor de tu Reino”,
quiero optar por empezar a vivir
un proyecto de vida
capaz de crear felicidad,
que, dando acogida
a los valores del Reino,
me lleve a comprometerme
en la transformación de la sociedad.
María, mi Madre y Reina
es fuerza que me impulsa
a vivir este compromiso.*